

RAPPORT ANNUEL 2022



SOMMAIRE

I. INDICATEURS TECHNIQUES

1. INDICATEURS RELATIFS A LA COLLECTE DES DECHETS MENAGERS

- A. TERRITOIRE DESSERVI
- B. FREQUENCE DE COLLECTE
- C. NOMBRE ET LOCALISATION DES DECHETERIES
- D. COMPOSTAGE

2. UNITES DE TRAITEMENT, TONNAGES, VALORISATIONS

- A. COLLECTE DES DECHETS MENAGERS, SELECTIVE, VERRE
- B. CARACTERISATIONS
- C. REDEVANCE 2022
- D. DECHETERIES

II. INDICATEURS FINANCIERS

- 1. CLES BUDGETAIRES
- 2. COMPTE ADMINISTRATIF 2022

I. INDICATEURS TECHNIQUES

1. INDICATEURS RELATIFS A LA COLLECTE DES DECHETS MENAGERS

A. TERRITOIRE DESSERVI

La Communauté de Communes du Pays Rhénan a créé une régie, la RIEOM (Régie Intercommunale pour l'Enlèvement des Ordures Ménagères), au 1er janvier 2017, afin de gérer l'élimination des déchets de ses 17 Communes membres et ses 37 372 habitants.

| Nom de la commune | Populations légales millésimées 2020 en vigueur le 1 ^{er} janvier 2023. | | |
|-------------------------|--|---------------------------|-------------------|
| | Population municipale | Population comptée à part | Population totale |
| DALHUNDEN | 1 224 | 10 | 1 234 |
| DRUSENHEIM | 5 254 | 47 | 5 301 |
| FORSTFELD | 772 | 4 | 776 |
| FORT-LOUIS | 288 | 2 | 290 |
| GAMBSHEIM | 5 164 | 52 | 5 216 |
| HERRLISHEIM | 4 666 | 71 | 4 737 |
| KAUFFENHEIM | 212 | 2 | 214 |
| KILSTETT | 2 503 | 36 | 2 539 |
| LEUTENHEIM | 840 | 12 | 828 |
| NEUHAEUSEL | 395 | 3 | 398 |
| OFFENDORF | 2 506 | 32 | 2 538 |
| ROESCHWOOG | 2 283 | 51 | 2 334 |
| ROPPENHEIM | 1 014 | 8 | 1 022 |
| ROUNTZENHEIM - AUENHEIM | 1 953 | 31 | 1 984 |
| SESSENHEIM | 2 319 | 26 | 2 345 |
| SOUFFLENHEIM | 4 796 | 54 | 4 850 |
| STATTMATTEN | 749 | 5 | 754 |
| TOTAL | 36 926 | 446 | 37 372 |

B. FREQUENCE DE COLLECTE

Le camion de collecte des déchets ménagers sillonne les Communes du territoire chaque semaine. Le tri sélectif (poubelles jaunes) est ramassé toutes les deux semaines et le verre, (poubelles vertes) une fois par mois.

| COLLECTE DES ORDURES MENAGERES | | | | |
|--------------------------------|-------------|--------------|-------------|--------------|
| LUNDI | MARDI | MERCREDI | JEUDI | VENDREDI |
| ROPPENHEIM | HERRLISHEIM | ROUNTZENHEIM | DRUSENHEIM | SOUFFLENHEIM |
| KAUFFENHEIM | OFFENDORF | AUENHEIM | SESSENHEIM | KILSTETT |
| LEUTENHEIM | - | FORSTFELD | STATTMATTEN | ROESCHWOOG |
| GAMBSHEIM | - | - | DALHUNDEN | FORT-LOUIS |
| - | - | - | - | NEUHAEUSEL |

| COLLECTE TRI SELECTIF | | | |
|-----------------------|------------------------|------------------------|--|
| JOUR | SEMAINE PAIRE | | SEMAINE IMPAIRE |
| LUNDI | SOUFFLENHEIM ZONE 1 | SOUFFLENHEIM ZONE 2 | FORT-LOUIS SESSENHEIM |
| MARDI | DRUSENHEIM ZONE 1 | DRUSENHEIM ZONE 2 | ROUNTZENHEIM DALHUNDEN |
| MERCREDI | ROESCHWOOG | OFFENDORF | KILSTETT |
| JEUDI | HERRLISHEIM ZONE 1 | HERRLISHEIM ZONE 2 | FORSTFELD KAUFFENHEIM LEUTENHEIM NEUHAEUSEL |
| VENDREDI | GAMBSHEIM ZONE 1 | GAMBSHEIM ZONE 2 | ROPPENHEIM AUENHEIM STATTMATTEN |

| COLLECTE DU VERRE | | | | |
|-------------------|---|-------------------------|------------------------|---------------------------------------|
| JOUR | SEMAINE 1 | SEMAINE 2 | SEMAINE 3 | SEMAINE 4 |
| LUNDI | ROUNTZENHEIM AUENHEIM STATTMATTEN | DRUSENHEIM ZONE 1 | - | - |
| MARDI | SOUFFLENHEIM ZONE 2 | - | SOUFFLENHEIM ZONE 1 | NEUHAEUSEL ROESCHWOOG |
| MERCREDI | GAMBSHEIM ZONE 2 | - | - | GAMBSHEIM ZONE 1 KILSTETT |
| JEUDI | KAUFFENHEIM LEUTENHEIM | - | - | FORSTFELD FORT-LOUIS ROPPENHEIM |
| VENDREDI | HERRLISHEIM ZONE 2 OFFENDORF | DALHUNDEN SESSENHEIM | DRUSENHEIM ZONE 2 | HERRLISHEIM ZONE 1 |

C. NOMBRE ET LOCALISATION DES DECHETERIES

4 déchèteries sont à disposition des usagers sur le Territoire :

DRUSENHEIM

Route de Herrlisheim
03 88 53 40 30

GAMBSHEIM

Route du Rhin
03 88 96 82 73

SESSENHEIM

Route de Soufflenheim
03 88 86 64 49

ROESCHWOOG

Zone Artisanale
03 88 53 04 45

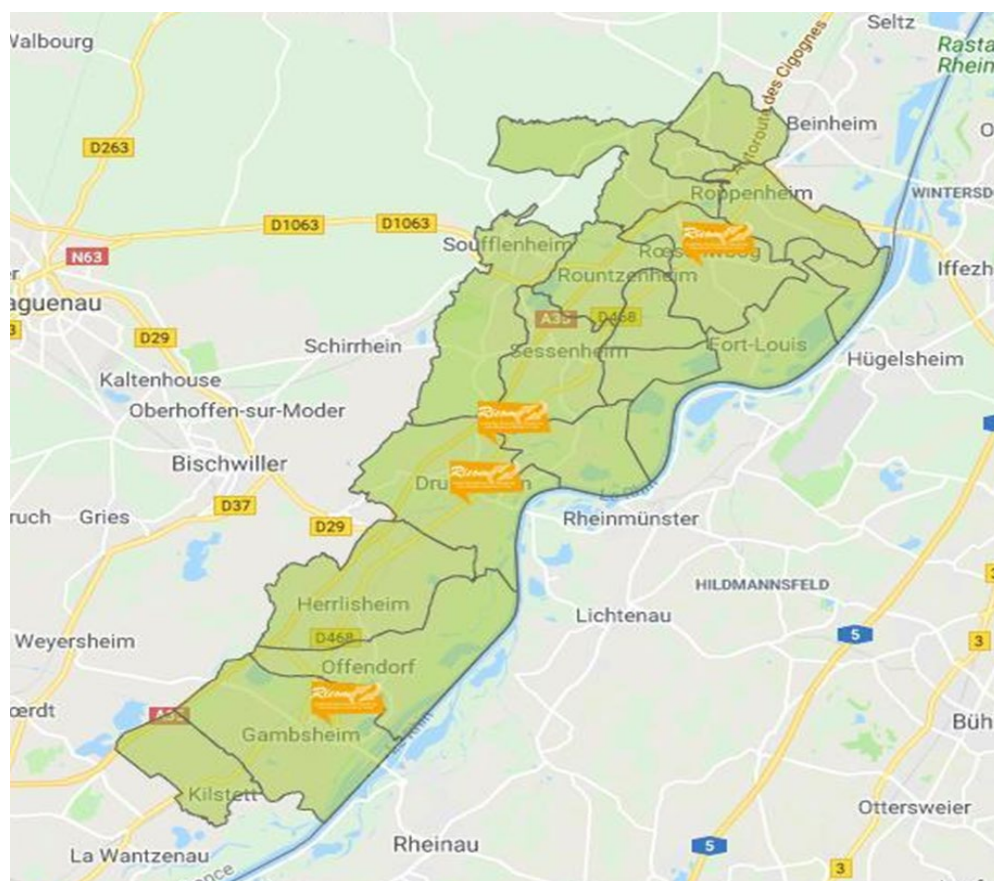

Cartes d'accès

Afin de lutter contre les dérives, notamment de personnes ne demeurant pas sur notre territoire et qui apportent régulièrement des objets en déchèteries sans payer la redevance, chaque usager référencé dans les bases de données de la RIEOM est doté d'un badge sous forme d'une carte RFIPD (badge à poser sans contact sur la borne).

Les professionnels bénéficient d'un badge spécifique « Professionnels » qui lors de leurs passages en déchèteries est identifié par le gardien, ce dernier détermine le volume apporté et le renseigne dans un terminal portable. Le tarif du m3 est de 10 euros. Chaque trimestre une facture est transmise au professionnel, incluant le nombre de passage et les m3 déposés en déchèteries. Elle doit être acquittée au Trésor Public.



D. COMPOSTAGE

Tous les déchets organiques de la cuisine (épluchures de légumes, marc de café...) et du jardin (taille, tontes, feuilles mortes...) peuvent être transformés en compost.

Jusqu'à 245 g de déchets par jour, soit 89 kg de déchets par an et par personne peuvent ainsi être évités.

En 2022, 94 composteurs ont été vendus 25 € l'unité (138 en 2021, 99 en 2020 et 63 en 2019). Ces composteurs sont fabriqués par les ateliers Suzanne de Dietrich de l'entreprise adaptée de Reichshoffen (fondation du Sonnenhof de Bischwiller).



2. UNITES DE TRAITEMENT, TONNAGES, VALORISATIONS

A. COLLECTE DES DECHETS MENAGERS, SELECTIVE, VERRE

Ordures ménagères (poubelle brune)

Les ordures ménagères sur le territoire de la Communauté de Communes du Pays Rhénan sont transportées jusqu'au centre de traitement, le Centre de Valorisation Énergétique des Ordures Ménagères (CVEOM) de Schweighouse sur Moder.

Tonnages des ordures ménagères 2022 :

| JANVIER | FEVRIER | MARS | AVRIL | MAI | JUIN | JUILLET | AOÛT | SEPT. | OCT. | NOV. | DÉC. | TOTAL |
|---------|---------|------|-------|-----|------|---------|------|-------|------|------|------|-------|
| 390 | 355 | 395 | 381 | 401 | 380 | 376 | 365 | 374 | 381 | 368 | 426 | 4 592 |

Ratio par habitant :

| | HABITANTS (RECENSEMENT INSEE) | DECHETS MENAGERS COLLECTES EN TONNES | KG PAR HABITANTS |
|------|----------------------------------|---|------------------|
| 2014 | 58 918 | 6 704 | 114 |
| 2015 | 59 202 | 6 532 | 110 |
| 2016 | 59 632 | 6 805 | 114 |
| 2017 | 36 556 | 4 101 | 112 |
| 2018 | 36 744 | 4 301 | 117 |
| 2019 | 36 884 | 4 406 | 119 |
| 2020 | 37 038 | 4 714 | 127 |
| 2021 | 37 137 | 4763 | 128 |
| 2022 | 37 372 | 4 592 | 123 |

Les kilomètres parcourus par la société SUEZ en 2022 pour la collecte des déchets ménagers sont de 58 901 Km.

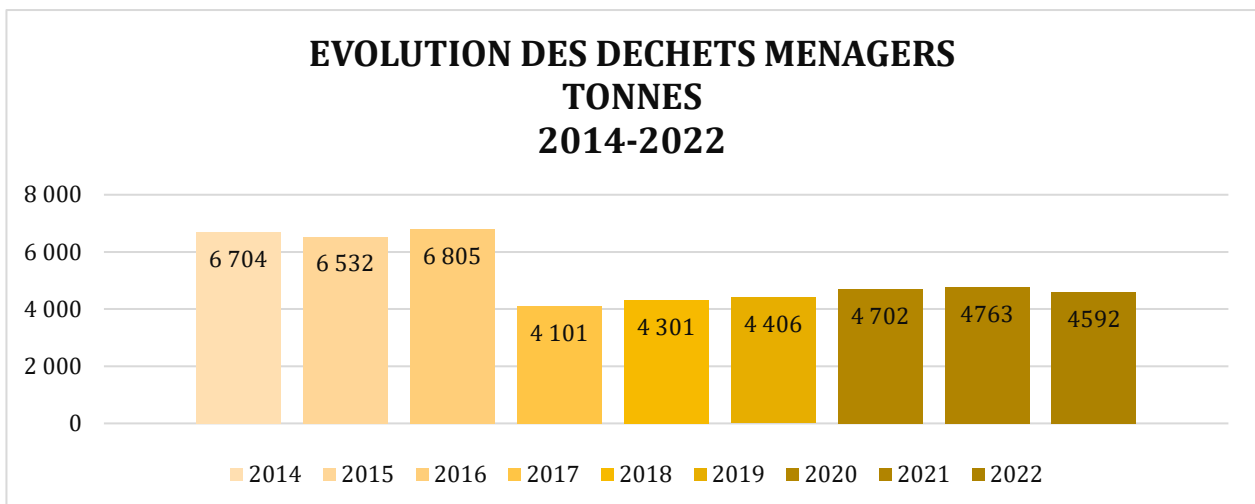

Sur le territoire du SMITOM Haguenau Saverne : 32 387,63 tonnes ont été collectées en 2022.

EVOLUTION DES DECHETS MENAGERS KG/HABITANT 2014-2022

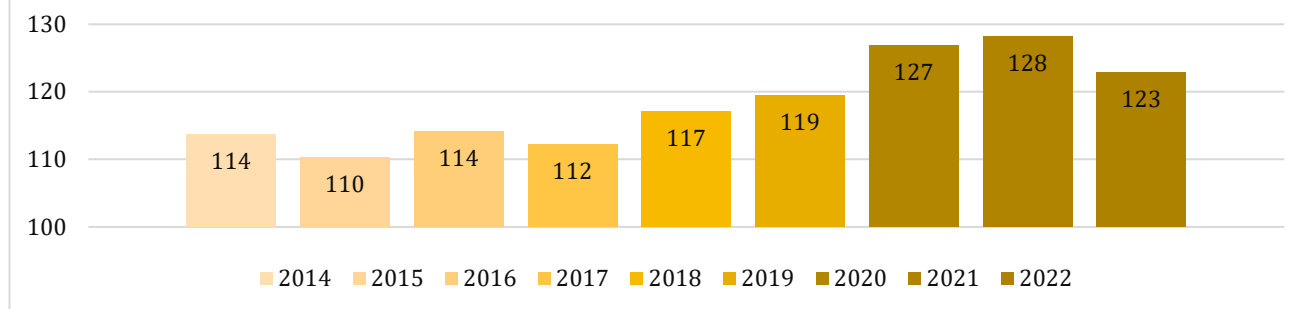

Le poids moyen par habitant de la collecte des déchets ménagers sur le territoire du SMITOM Haguenau Saverne est de 139 pour l'année 2022.

Collecte sélective (poubelle jaune)

Les déchets issus de la collecte sélective (briques, cartons, métaux, plastiques, journaux,) sont transportés jusqu'au centre de transfert, SARDI à Brumath.

Tonnages tri sélectif 2022 :

| JANVIER | FEVRIER | MARS | AVRIL | MAI | JUIN | JUILLET | AOÛT | SEPT. | OCT. | NOV. | DÉC. | TOTAL |
|---------|---------|------|-------|-----|------|---------|------|-------|------|------|------|-------------|
| 182 | 166 | 184 | 138 | 189 | 194 | 164 | 168 | 175 | 177 | 186 | 188 | 2111 |

Les kilomètres parcourus par la société SUEZ en 2022 pour la collecte du tri sélectif sont : 32 566 Km

EVOLUTION COLLECTE SELECTIVE TONNES 2014-2022

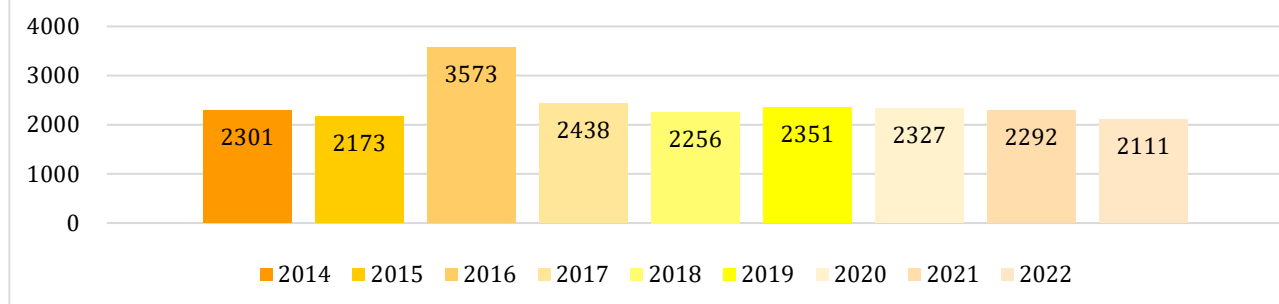

Sur le territoire du SMITOM Haguenau Saverne 12 630.68 tonnes ont été collectées en 2022.

EVOLUTION COLLECTE SELECTIVE KG/HABITANT 2014-2022

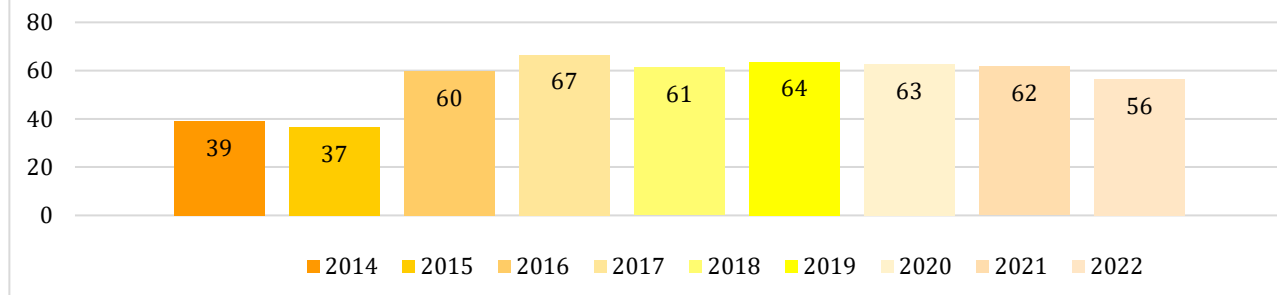

Le poids moyen par habitant de la collecte sélective en porte à porte sur le territoire du SMITOM Haguenau Saverne est de 54 kg pour l'année 2022.

Suivi des collectes par les ambassadeurs du tri 2022 :

Résultat des contrôles quotidiens effectués durant l'année 2022 par les ambassadeurs du tri (ADT) sur l'ensemble des communes du Pays Rhénan.

- « RAS » signifie qu'aucune erreur n'a été constatée dans le bac jaune.
- « Erreur » indique la présence de déchets non recyclables, mais en quantité limitée.
- Un « Refus » du bac signifie qu'un nombre important de déchets non recyclables est présent dans le bac jaune.

Le résultat du contrôle est indiqué à l'utilisateur par la mise en place d'une étiquette à la poignée du bac de tri de la couleur correspondante. Un rappel des erreurs constatées est écrit sur l'étiquette le cas échéant.

Les ADT effectuent une repasse aux adresses dont le bac de tri a été refusé afin de sensibiliser les usagers.

| | |
|--|-------------|
| Nombre de RAS | 997 |
| Nombre d'Erreurs | 931 |
| Nombre de Refus | 324 |
| TOTAL Poubelles jaunes contrôlées | 2252 |

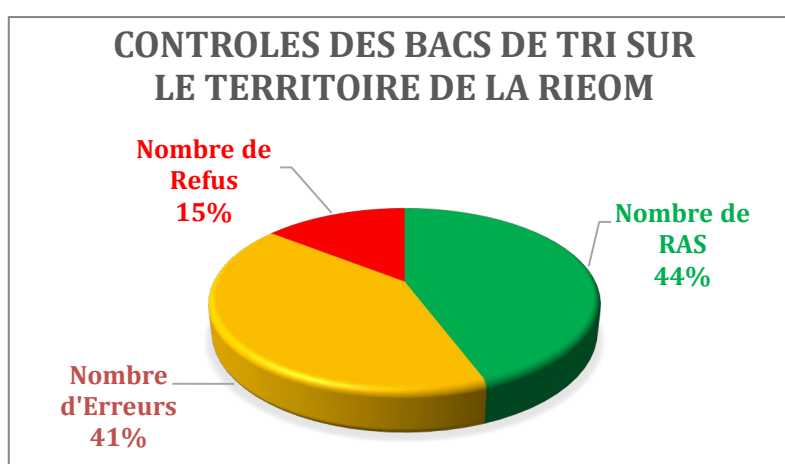

Collecte du verre (poubelle verte)

Le verre collecté est transporté chez SCHROLL à Schweighouse sur Moder pour ensuite être recyclé par OL Manufacturing France (usine de Gironcourt et Reims).

Tonnages verre 2022 (y compris point d'apports volontaires en déchèterie) :

| JANVIER | FEVRIER | MARS | AVRIL | MAI | JUIN | JUILLET | AOÛT | SEPT. | OCT. | NOV. | DÉC. | TOTAL |
|---------|---------|------|-------|-----|------|---------|------|-------|------|------|------|--------------|
| 145 | 111 | 143 | 130 | 128 | 123 | 138 | 127 | 123 | 105 | 131 | 133 | 1 537 |

Les kilomètres parcourus par la société SUEZ en 2022 pour la collecte du verre sont 20 494 Km

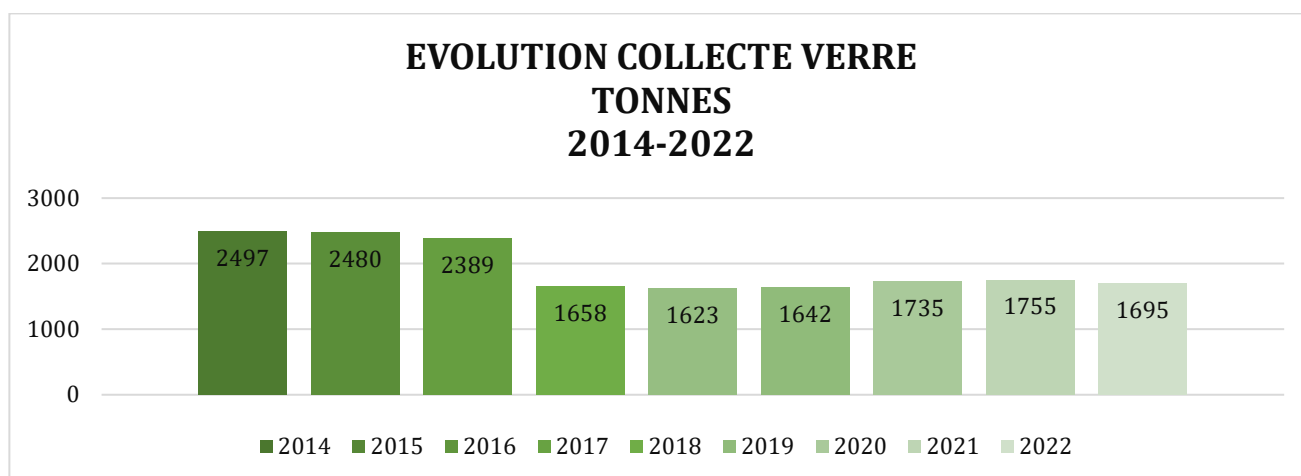

Le poids collecté sur le territoire du SMITOM Haguenau-Saverne (points d'apports volontaires et porte à porte) est de 9 788.22 tonnes pour l'année 2022.

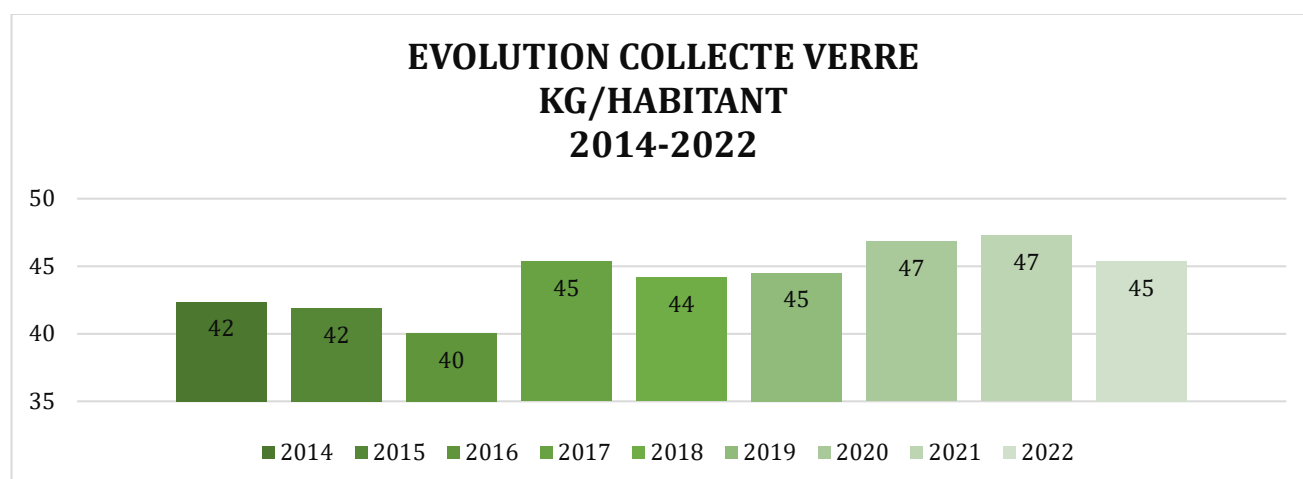

Le poids moyen par habitant de la collecte du verre sur le territoire du SMITOM Haguenau-Saverne (points d'apports volontaires et porte à porte) est de 42 kg pour l'année 2022.

B. CARACTERISATIONS

Des caractérisations sont régulièrement menées sur le territoire afin d'obtenir des informations sur les déchets contenus dans les bacs de tri sélectifs (jaune) et de mettre en place des actions de sensibilisation auprès des usagers en fonction des résultats.

| % des caractérisations | PORTE À PORTE | | | | | | | | | |
|------------------------|---------------|--------------|---------------|--------------|---------------|---------------|--------------|--------------|--------------|---------------|
| | Année 2022 | FERREUX | NON FERREUX | EMR | ELA | JRM | PCM | PET clair | PET coloré | PEHD |
| CCPZ | 4,71% | 0,77% | 19,96% | 1,27% | 33,95% | 19,21% | 6,29% | 1,32% | 2,78% | 9,53% |
| SMICTOM | 4,32% | 0,94% | 18,13% | 1,31% | 27,98% | 21,37% | 5,54% | 1,44% | 2,65% | 16,05% |
| CAH | 3,40% | 0,75% | 17,23% | 1,15% | 28,67% | 17,53% | 6,34% | 1,31% | 2,77% | 20,71% |
| CCPR | 3,44% | 0,72% | 19,72% | 1,21% | 32,57% | 16,09% | 6,98% | 1,21% | 2,85% | 15,08% |
| CCBZ | 3,75% | 0,91% | 22,64% | 1,52% | 27,45% | 19,71% | 7,03% | 1,68% | 2,86% | 12,23% |

*EMR : EMBALLAGES MENAGERS / ELA : EMBALLAGES CARTON COMPLEXE / JRM : JOURNAUX, REVUES, MAGAZINES / PCM : PAPIERS CARTONS MELES / PET CLAIR : FLACONNAGES PLASTIQUE / PET COLORE : FLACONNAGES PLASTIQUE / PEHD : FLACONNAGES PLASTIQUES

**CCPZ : COMMUNAUTE DE COMMUNES DU PAYS DE LA ZORN / SMICTOM : REGION DE SAVERNE / CAH : COMMUNAUTE D'AGLOMERATION DE HAGUENAU / CCPR : COMMUNAUTE DE COMMUNES DU PAYS RHENAN / CCBZ : COMMUNAUTE DE COMMUNES DE LA BASSE ZORN

C. REDEVANCE 2022

En 2022, la RIEOM du Pays Rhénan a fixé la redevance à 188€.

Elle comprend une part variable, valable du 1er janvier 2022 au 31 décembre 2022 incluant 360kg et 24 levées pour douze mois.

Les levées supplémentaires sont facturées 2€. Les kg supplémentaires 0,28€.

Les redevances 2022 se présentent sous cette forme :



Régie Intercommunale d'Élimination des Ordures Ménagères du Pays Rhénan

8, rue des Tilléuls
67410 DRUSENHEIM
Tél : 03 88 53 47 42
Email : contact@rieom.fr
Facebook : RIEOM du Pays Rhénan
SIRET : 90938136000025

REDEVANCE POUR L'ENLEVEMENT DES ORDURES MENAGERES

1er semestre 2022
Période du 01/01/2022 au 30/06/2022
Date d'édition : 25/07/2022

SGC DE HAGUENAU
2 RUE CLABAUD - BP 60254
67504 HAGUENAU CEDEX

Vous souhaitez connaître le nombre de levées effectuées, accédez à votre compte depuis internet en vous connectant sur www.rieom.fr
La clé d'activation de votre compte est :

Mes références :
Code usager :
N° de facture :

Payez vos redevances en ligne par carte bancaire ! Facile d'accès et sécurisé, connectez-vous sur www.rieom.fr, rubrique « mon compte » et saisissez les informations suivantes : **Identifiant collectivité**.

Référence :

Autres modalités de paiement : Par TIP : Datez, signez et envoyez le TIP accompagné d'un RIB ou par chèque en retournant le volet TIP non signé et le chèque libellé à l'ordre du Centre des Finances Publiques dans l'enveloppe porte, affranchie au tarif lettre. En espèces pour un montant inférieur à 300 € ou carte bancaire muni du présent avis, auprès d'un buraliste ou partenaire agréé, liste consultable sur le site www.inpots.gouv.fr/portail/paiement-de-proximite. Cliquez pour le prélèvement automatique ! Le formulaire est téléchargeable sur le site internet de la RIEOM - www.rieom.fr, rubrique « téléchargez vos documents ». Par virement sur le compte Banque de France du Comptable IBAN FR 35 3000 1008 06D6 7400 0000 035 BIC : BOFEPFPPCT en rappelant le numéro de facture

COMMUNICATION
La redevance annuelle a été fixée par les élus à 188 €. N° de délibération : Del 2020-117 du 02-12-2020.
Elle comprend 360kg et 24 levées.
Tout poids supplémentaire (à partir du 361ème kg) sera facturé à 0,28 € le kilo et toute levée supplémentaire (à partir de la 25ème levée) sera facturée 2 €.
La part fixe facturée au semestre, couvre la période du 1er janvier au 31 décembre. Elle inclut le service de collecte des déchets recyclables en porte à porte (bacs jaunes et verts) ainsi que l'accès aux déchèteries de Drusenheim, Gamsheim, Roeschwoog et Sessenheim.
Le compteur a été remis à zéro au 1er janvier 2022. Jusqu'au 31 décembre 2022, vous bénéficiez à nouveau de 360 kg et 24 levées.
Pour le bon déroulement des différentes collectes, veuillez sortir les poubelles la veille au soir du jour de collecte.

| PART FIXE | Quantité | Prix unitaire | Montant |
|---|-----------|---------------|----------------|
| Puce n°010BF5B790 - du 01/01/2022 au 30/06/2022 | 6/12 mois | 188,00 € | 94,00€ |
| PART VARIABLE | Quantité | Prix unitaire | Montant |
| Puce n° | Bac n° | | |
| Levées supplémentaires hors forfait - du 01/01/2022 au 30/06/2022 | 0 levée | 2,00 € | 0,00€ |
| Kilos supplémentaires hors forfait - du 01/01/2022 au 30/06/2022 | 0,0 kg | 0,28 € | 0,00€ |
| TOTAL : | | | 94,00 € |
| Montant à régler avant le 26/09/2022 | | | 94,00 € |

Détail des levées du 01/01/2022 au 30/06/2022

Bac 240L - n° puce : 010BF5B790 - Nombre de levées : - Poids :

13/01/2022 - 3kg 10/03/2022 - 6kg 22/04/2022 - 5kg 10/06/2022 - 2kg

Vous emménagez ou déménagez? Votre poubelle est défectueuse?
Veuillez contacter le 0800 080 208 (N° vert) ou par mail gestionbacs@cc-paysrhénan.fr

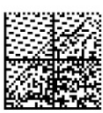

Utilisation du TIP :
Datez, signez et envoyez le TIP dans l'enveloppe jointe dûment affranchie.
Ajoutez un RIB, RIP ou RICE si vos coordonnées bancaires ne sont pas renseignées sur le TIP ou si elles ont changé.
Ne jamais modifier le TIP. Ne pas utiliser de trombone. Ne pas plier, ne pas agraffer.

TIP SEPA
Référence Unique de Mandat :
ICS :
Référence :
Créancier :
Montant : 94,00 €

CENTRE D'ENCAISSEMENT DES FINANCES PUBLIQUES
59885 LILLE CEDEX 9

Joindre un relevé d'identité bancaire

553100100228

941133000175 6920000000002256480671074979706 9400

D. DECHETERIES

Les déchets acceptés et interdits en déchèterie :

DÉCHETS ACCEPTÉS EN DÉCHÈTERIE

| | | | | | | |
|--|--|---|---|--|--|--|
|  DÉCHETS NON RECYCLABLES EMCOMBRANTS |  INCINÉRABLES DÉCHETS MÉNAGERS INTERDITS |  PLÂTRE ET PLAQUES DE PLÂTRE |  PETITS APPAREILS MÉNAGERS |  GROS ÉLECTROMÉNAGER |  BOIS BOIS DE CHANTIER UNIQUEMENT (planches, palettes, poutres...) |  MOBILIER - RANGER (armoires, commodes,...), - S'ASSOIR (fauteuils, chaises,...) - SE COUCHER (litière,...) - POSER (tables,...) Quel que soit l'état et quel que soit le matériau (bois, plastique,...) |
|  LAMPES |  CARTONS |  MÉTAUX |  DÉBLAIS / GRAVATS |  DÉCHETS VERTS |  HUILES DE VIDANGE | |
|  AMIANTE / CIMENT Apport de 2m2 maximum pour les non professionnels sinon ISND de Weitbruch, exonéré et sous conditions, rdv au 0388721476 |  PILES ET ACCUMULATEURS |  HUILES DE FRITURES |  BATTERIES |  TEXTILES CHAUSSURES |  RADIOGRAPHIES |  CARTOUCHES ENCRE |
| <p>INTERDITS :</p> <p>Bouteilles de gaz, pneus, ordures ménagères, déchets d'activité de soins, médicaments, produits bitumeux ou goudronnés, traverses de chemin de fer</p> | | | | | | |
|  | | | | | | |

Horaires d'accès aux déchèteries :

HORAIRES DES DÉCHÈTERIES

Pour accéder aux déchèteries, il faut impérativement vous munir de votre carte d'accès.

L'accès n'est plus possible dix minutes avant la fermeture.

Un passage par jour à raison d'1m³ est autorisé pour les particuliers.

| HIVER | | DRUSENHEIM | | GAMBSHEIM, ROESCHWOOG, SESSENHEIM | |
|-------------------|----------|------------|----------|-----------------------------------|------------|
| JOUR | Matin | Après-midi | Matin | Après-midi | Après-midi |
| LUNDI | 9h – 12h | 14h – 17h | – | – | – |
| MARDI AU VENDREDI | 9h – 12h | 14h – 17h | 9h – 12h | 14h – 17h | – |
| SAMEDI | 8h – 12h | 14h – 17h | 8h – 12h | 14h – 17h | – |
| DIMANCHE | – | – | – | – | – |

| ÉTÉ | | DRUSENHEIM | | GAMBSHEIM, ROESCHWOOG, SESSENHEIM | |
|-------------------|----------|------------|----------|-----------------------------------|------------|
| JOUR | Matin | Après-midi | Matin | Après-midi | Après-midi |
| LUNDI | 9h – 12h | 14h – 18h | – | – | – |
| MARDI AU VENDREDI | 9h – 12h | 14h – 18h | 9h – 12h | 14h – 18h | – |
| SAMEDI | 8h – 12h | 14h – 17h | 8h – 12h | 14h – 17h | – |
| DIMANCHE | – | – | – | – | – |

Le changement de période été/hiver s'effectue en même temps que le changement d'heure officiel.

Déchèterie de DRUSENHEIM
TÉL : 03 88 53 40 30
2 route de Herrlisheim
67410 Drusenheim

Déchèterie de GAMBSHEIM
TÉL : 03 88 96 82 73
route du Rhin
67760 Gamsheim

Déchèterie de ROESCHWOOG
TÉL : 03 88 53 04 45
Parc activité Uffried
67480 Roeschwoog

Déchèterie de SESSENHEIM
TÉL : 03 88 86 64 49
route de Soufflenheim
67770 Sessenheim

RIEOM (RÉGIE INTERCOMMUNALE POUR L'ENLÈVEMENT DES ORDURES MÉNAGÈRES)
T. : 03 88 53 47 42 – contact@rieom.fr
f RIEOM du Pays Rhénan – www.rieom.fr

Les déchets et leurs exutoires :

| Déchets | Exutoire |
|---------------------------|---|
| UIOM | CVEOM SCHWEIGHOUSE SUR MODER |
| DECHARGE WEITBRUCH | CSDND WEITBRUCH |
| PAPIERS/CARTONS | PAPREC RESEAU CUSTINES (Nord de Nancy) |
| VEGETAUX | SCHITTER VITA-COMPOST BISCHWILLER |
| FERRAILLES | MULLER RECYCLING SCHWEIGHOUSE SUR MODER |
| GRAVATS | LINGENHELD - HAGUENAU |
| BOIS | SARDI STRASBOURG |
| D3E | ENVIE STRASBOURG |
| PLATRE | RITLENG REVALORISATION |
| AMIANTE | CSDND DE WEITBRUCH (C de stockage de déchets non dangereux) |
| POLYSTYRENE | KNAUF |

**DECHETERIE DE DRUSENHEIM
EVOLUTION DU TONNAGE
2020 - 2022**

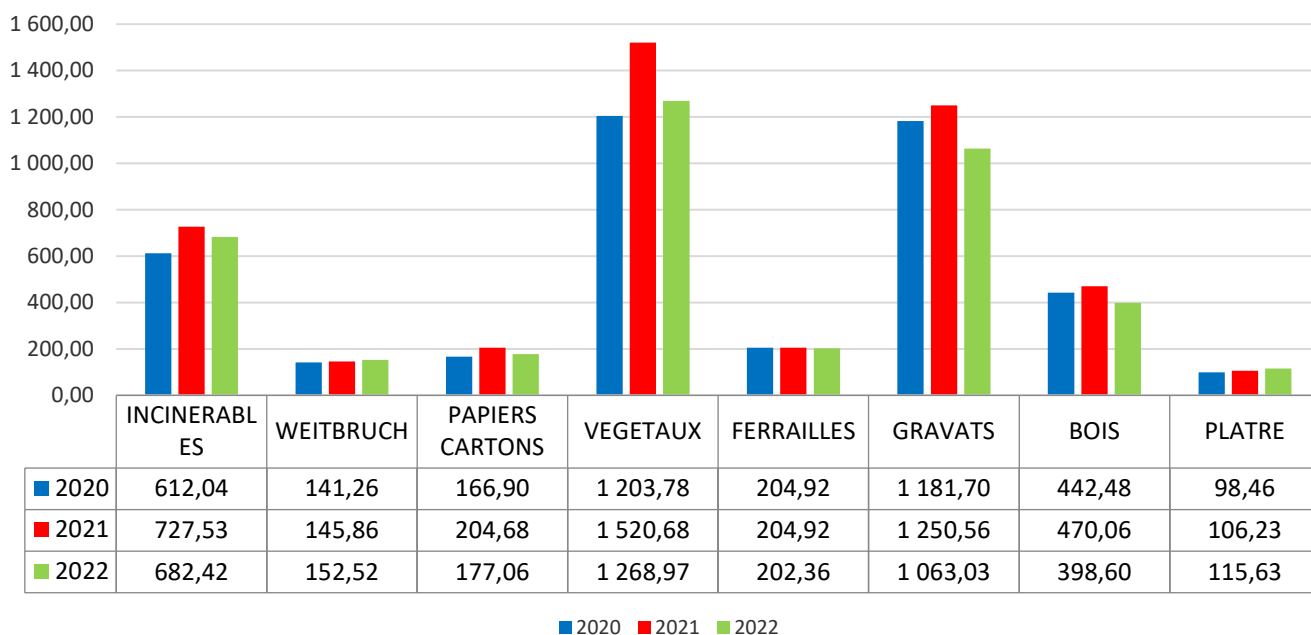

**DECHETERIE DE GAMBSHEIM
EVOLUTION DU TONNAGE
2020 - 2022**

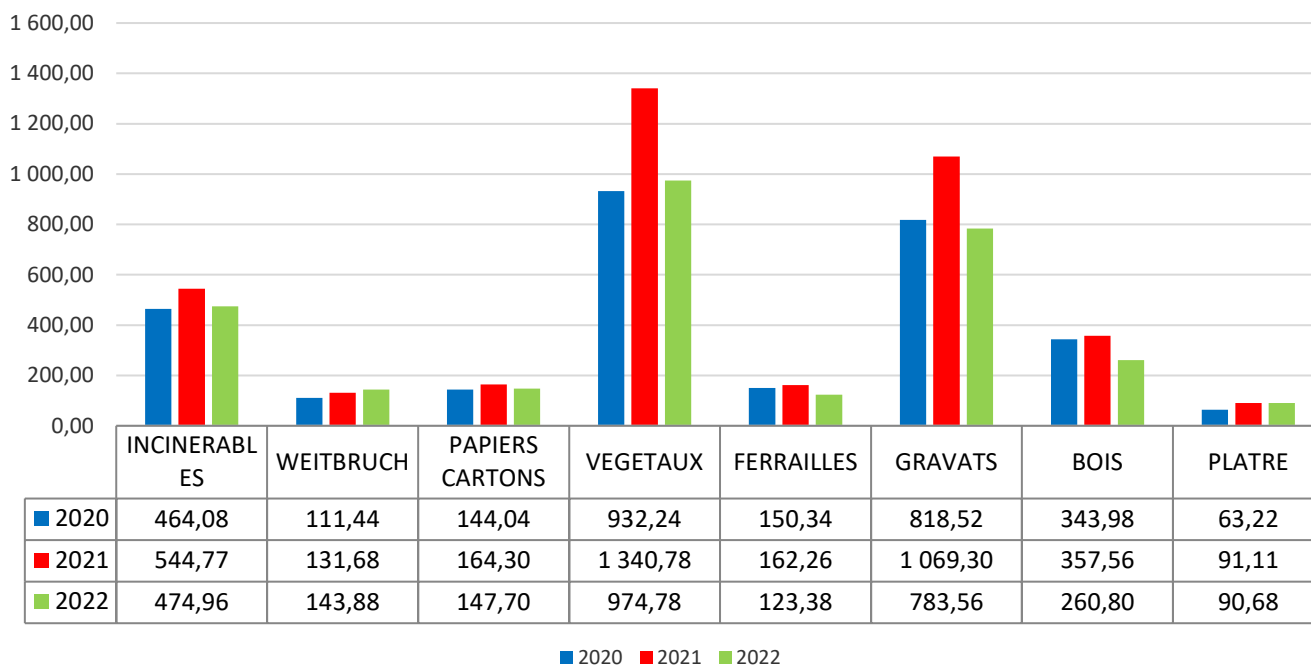

**DECHETERIE DE ROESCHWOOG
EVOLUTION DU TONNAGE
2020 - 2022**

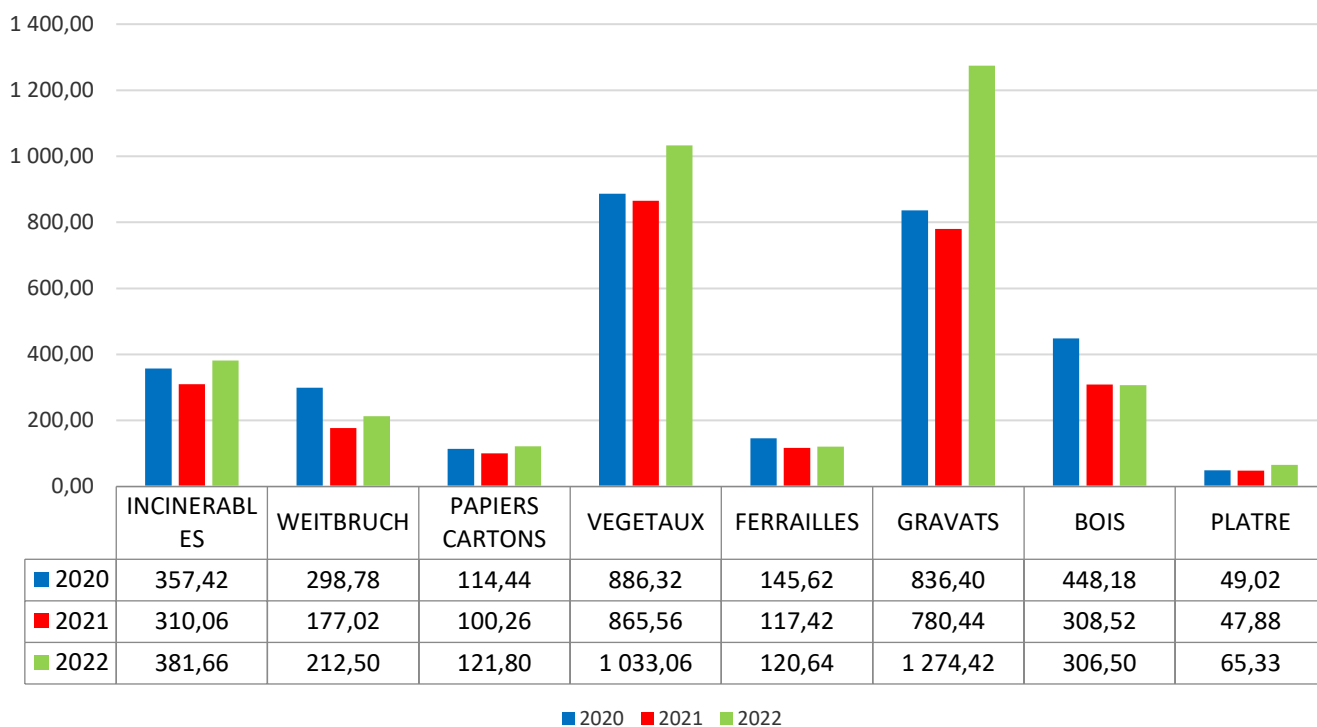

**DECHETERIE DE SESENHEIM
EVOLUTION DU TONNAGE
2020 - 2022**

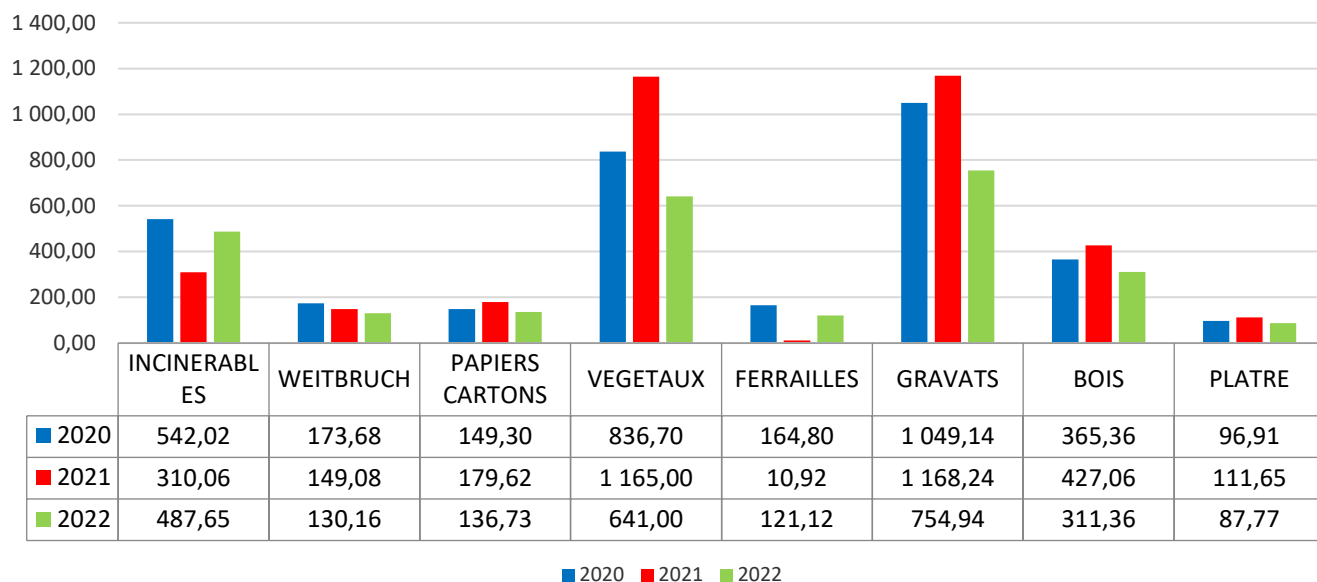

EVOLUTION DU TONNAGE DES DECHETERIES 2020 - 2022

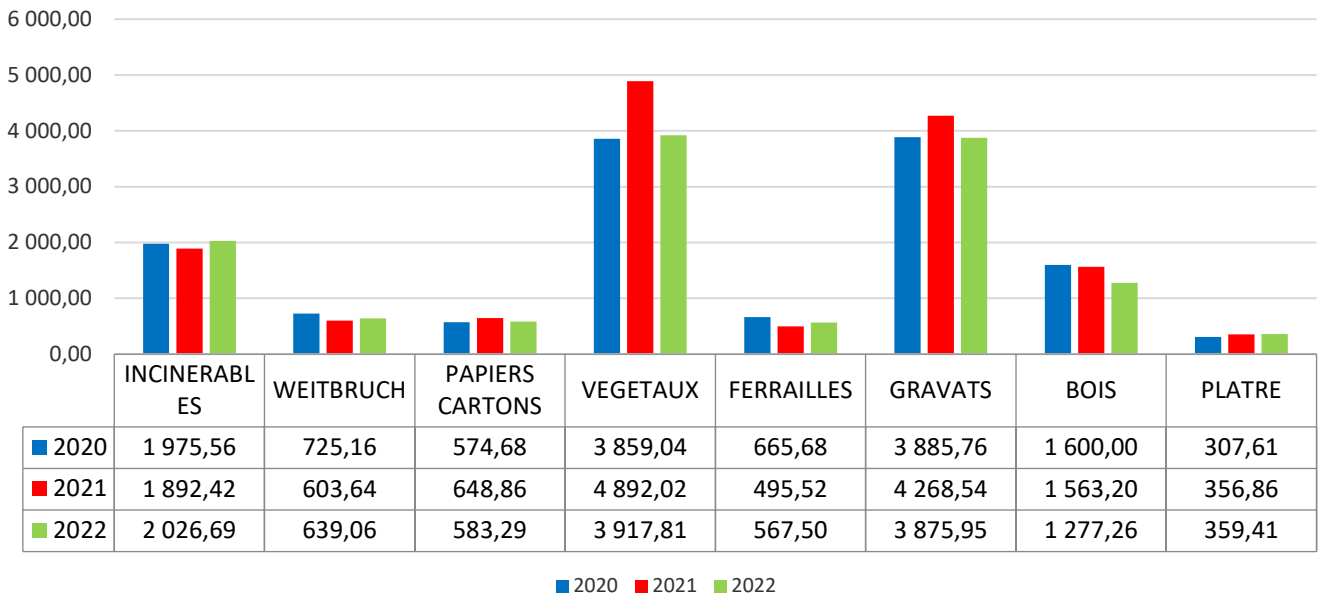

FREQUENTATIONS DECHETERIES 2020 - 2022

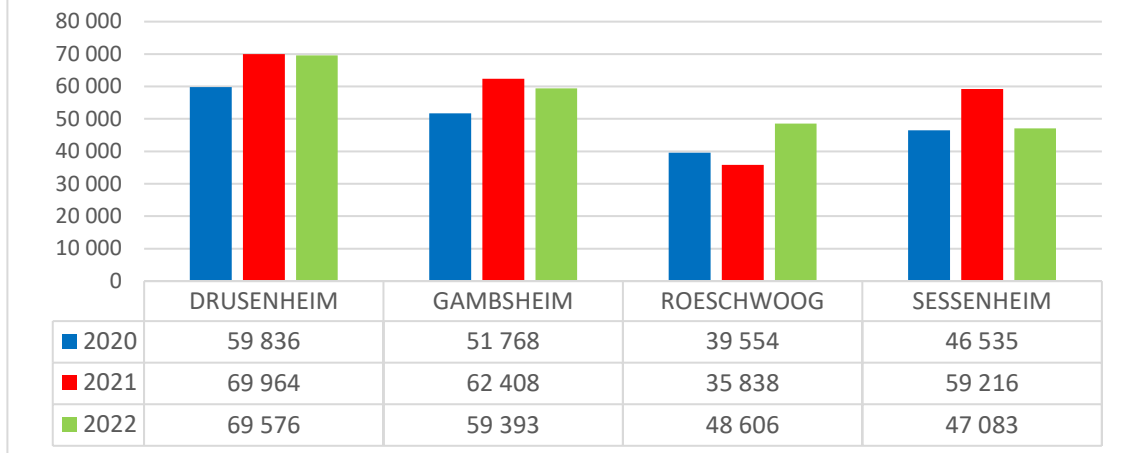

Huiles de friture

Quatra assure la collecte des huiles et des graisses alimentaires usagées en France, en Belgique et au Luxembourg. Ces déchets graisseux sont ensuite traités dans leur usine qui se trouve à Lokeren en Belgique.

Quantité collectée en 2022 (KG) :

| | |
|-------------------|--------------|
| DRUSENHEIM | 2 930 |
| GAMBSHEIM | 1 980 |
| ROESCHWOOG | 2 070 |
| SESSENHEIM | 2 140 |
| TOTAL | 9 120 |



Huiles de vidange

Les huiles noires collectées par Chimirec sont envoyées en centres d'élimination agréés pour être régénérées (transformées en huiles de base) ou valorisées (fort pouvoir calorifique, elles sont utilisées dans de bonnes conditions comme combustibles dans les cimenteries).

Quantité collectée en 2022 (Tonnes) :

| | |
|-------------------|--------------|
| DRUSENHEIM | 4.14 |
| GAMBSHEIM | 1.80 |
| ROESCHWOOG | 2.61 |
| SESSENHEIM | 2.52 |
| TOTAL | 11.07 |



Amiante :

Des déchets d'amiante liés à éliminer ?

L'**amiante lié** (fibro-ciment ou amiante-ciment) est un **matériau de construction dont les fibres sont intégrées à un liant solide**.



**ATTENTION
CONTIENT DE
L'AMIANTE**

Respirer la
poussière d'amiante
est dangereux
pour la santé

Suivre les consignes
de sécurité

- **Contactez la déchèterie** de votre secteur.
- L'agent vous remettra du **film d'emballage**.
- **A votre domicile**, emballez **les déchets** à l'aide du film d'emballage remis.
- En **déchèterie**, déposez **vos déchets impérativement filmés**, dans la limite des **dimensions** et du **volume autorisé**.



- Dépôt **2 m² maximum** et **plaques d'une longueur d'un mètre maximum !**
- **Ne pas découper ou casser l'amiante.**
- **Interdiction d'emballer vos déchets dans l'enceinte de la déchèterie.**
- **Tout déchet d'amiante non emballé sera refusé.**

**Volume supérieur à 2m² et/ou
longueur supérieure à un mètre ?
Prenez rendez-vous avec l'ISDND
de WEITBRUCH au 0388721476.**

COLLECTE D'AMIANTE EN TONNE EN 2022

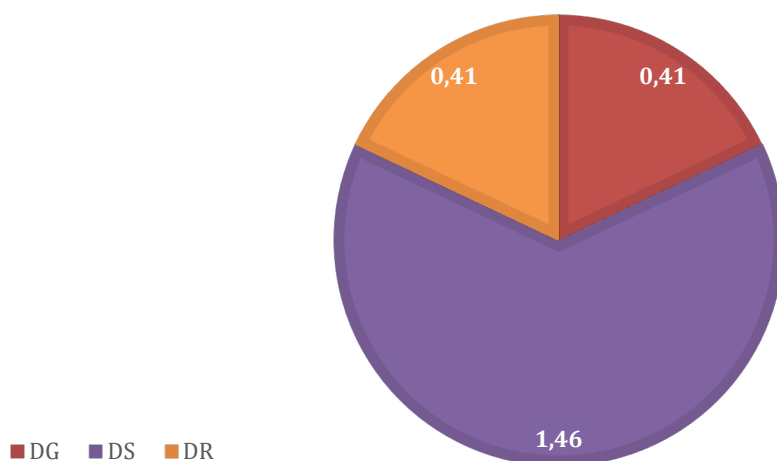

Pas de collecte à Drusenheim

DDM – Déchets Dangereux des Ménages

Les Déchets Dangereux des Ménages (DDM) sont des déchets communément présents chez les particuliers, issus de produits chimiques pouvant présenter un risque significatif pour la santé et l'environnement en raison de leurs caractéristiques physico-chimiques. La limitation de leur impact sur l'environnement et la santé humaine nécessite un traitement spécifique. Ils doivent donc être collectés séparément des ordures ménagères. Il peut s'agir de : déchets et résidus de peintures, produits phytosanitaires, ...

Deux collectes par an sont organisées sur la déchèterie de Roeschwoog.

Eco-Mobilier

Les meubles usagés collectés sont triés par matière pour être recyclés ou valorisés sous forme d'énergie.



Tonnages Eco-Mobilier 2022 en tonnes :

| DECHETERIES | JANVIER | FEVRIER | MARS | AVRIL | MAI | JUIN | JUILLET |
|-----------------------------------|--------------|--------------|--------------|--------------|--------------|--------------|--------------|
| Drusenheim | 24,64 | 24.74 | 25.56 | 19.76 | 26.00 | 26.72 | 33.30 |
| Gamsheim | 19.04 | 22.64 | 21.02 | 19.86 | 23.60 | 24.42 | 22.28 |
| Roeschwoog | 18.76 | 17.16 | 21.44 | 15.48 | 15.20 | 20.28 | 19.20 |
| Sessenheim | 22.36 | 19.84 | 21.34 | 17.42 | 17.68 | 19.88 | 18.80 |
| Total RIEOM du Pays Rhenan | 84.80 | 84.38 | 89.36 | 72.52 | 82.48 | 91.30 | 93.58 |

| DECHETERIES | AOUT | SEPTEMBRE | OCTOBRE | NOVEMBRE | DECEMBRE | TOTAL |
|-----------------------------------|--------------|--------------|--------------|--------------|--------------|-----------------|
| Drusenheim | 31.60 | 26.52 | 22,72 | 19,96 | 20,32 | 301,84 |
| Gamsheim | 27.30 | 26.54 | 25.40 | 20.80 | 16.68 | 269.58 |
| Roeschwoog | 17.88 | 22.16 | 14.94 | 18.70 | 13.06 | 214.26 |
| Sessenheim | 17.42 | 21.94 | 19.16 | 14.66 | 17.82 | 228.32 |
| Total RIEOM du Pays Rhenan | 94.20 | 97.16 | 82.22 | 74.12 | 67.88 | 1 014.00 |

Corepile

La mission première de Corepile est de développer en France métropolitaine et dans les DOM/COM, la collecte sélective et le recyclage de toutes les catégories de piles et petites batteries portables afin de contribuer à maintenir l'objectif national de taux de collecte de 45% pour atteindre 50% à l'horizon 2021.

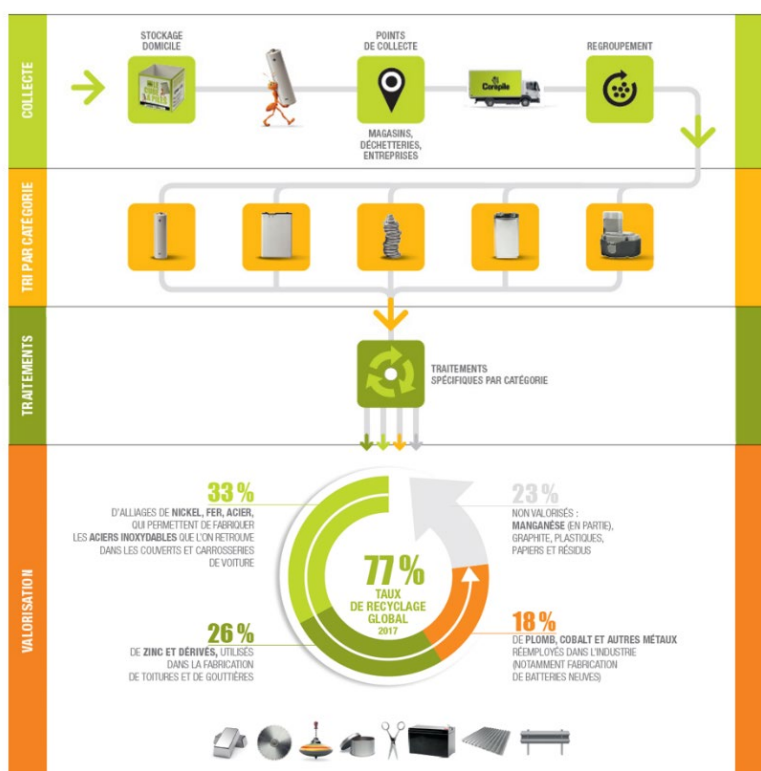

Synthèse pour 2022 :

| | |
|---------------------------------|-------|
| Nombre de fûts enlevés | 14 |
| Nombre de palettes enlevées | 0 |
| Poids collecté sur l'année (Kg) | 3 885 |

Synthèse par déchèterie :

| Déchetterie | Poids collecté (en Kg) |
|--|------------------------|
| DECHETTERIE DE DRUSENHEIM 67/COL/0003_02 | 1 162 |
| DECHETTERIE DE GAMBSHEIM 67/COL/0003_03 | 1 170 |
| DECHETTERIE DE SESSENHEIM 67/COL/0003_04 | 633 |
| DECHETTERIE DE ROESCHWOOG 67/COL/0003_05 | 920 |

D3E/DEEE – Déchets d'Equipements Electriques et Electroniques

L'association Envie agit sur la fin de vie des produits : soit en prolongeant leur durée d'utilisation, ce qui a pour effet de limiter leur poids écologique, soit en s'assurant que le recyclage est effectué dans de bonnes conditions, par des professionnels et dans le respect de l'environnement. Aujourd'hui, c'est 1/3 des Déchets d'Equipements Electriques et Electroniques ménagers collectés en France qui sont traités par les entreprises du réseau.

Quantités collectées en 2022 (Tonnes) :

| DECHETERIES | TOTAL/T |
|-----------------------------------|---------------|
| DRUSENHEIM | 109,09 |
| GAMBSHEIM | 83,67 |
| SESSENHEIM | 79,44 |
| ROESCHWOOG | 80,32 |
| TOTAL RIEOM DU PAYS RHENAN | 352,52 |

Collecte des lampes – néons :

Grâce au système de collecte, 475 millions d'ampoules ont été recyclées.

C'est bien, mais quand on sait qu'en 2019 ce sont près de 145 millions d'ampoules qui ont été mises sur le marché, pour 55 millions collectées...

Dans nos déchèteries ont été collectées :

| TOTAL DES COLLECTES EN KG PAR DECHETERIE | |
|--|-----|
| DECHETERIE DE DRUSENHEIM | 690 |
| DECHETERIE DE GAMBSHEIM | 617 |
| DECHETERIE DE SESSENHEIM | 573 |
| DECHETERIE DE ROESCHWOOG | 459 |

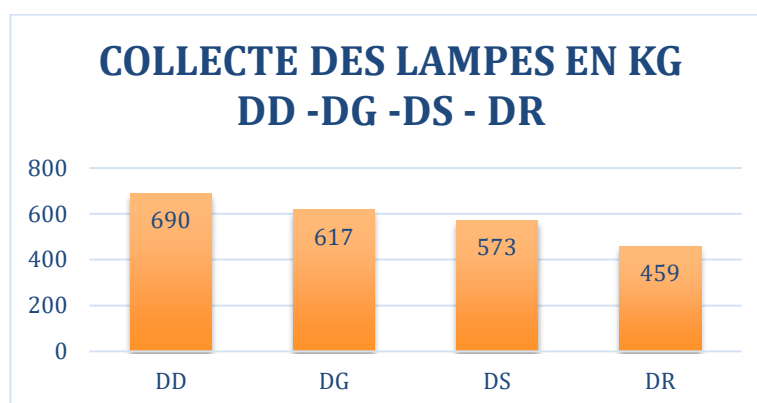

Colthab

Les dons de textiles usagés sont collectés directement par Colthab. Les textiles collectés sont transmis à une entreprise de tri certifiée qui parvient à réutiliser plus de 62% des textiles sans transformation supplémentaire (et de fait sans rejet de CO2 supplémentaire).

Les textiles en bon état seront revendus, les autres sont valorisés soit en chiffons, soit en matières premières (plasturgie, composite). Les revenus financiers de ces opérations permettent de financer des emplois en Alsace et de soutenir l'action sociale locale de façon significative.

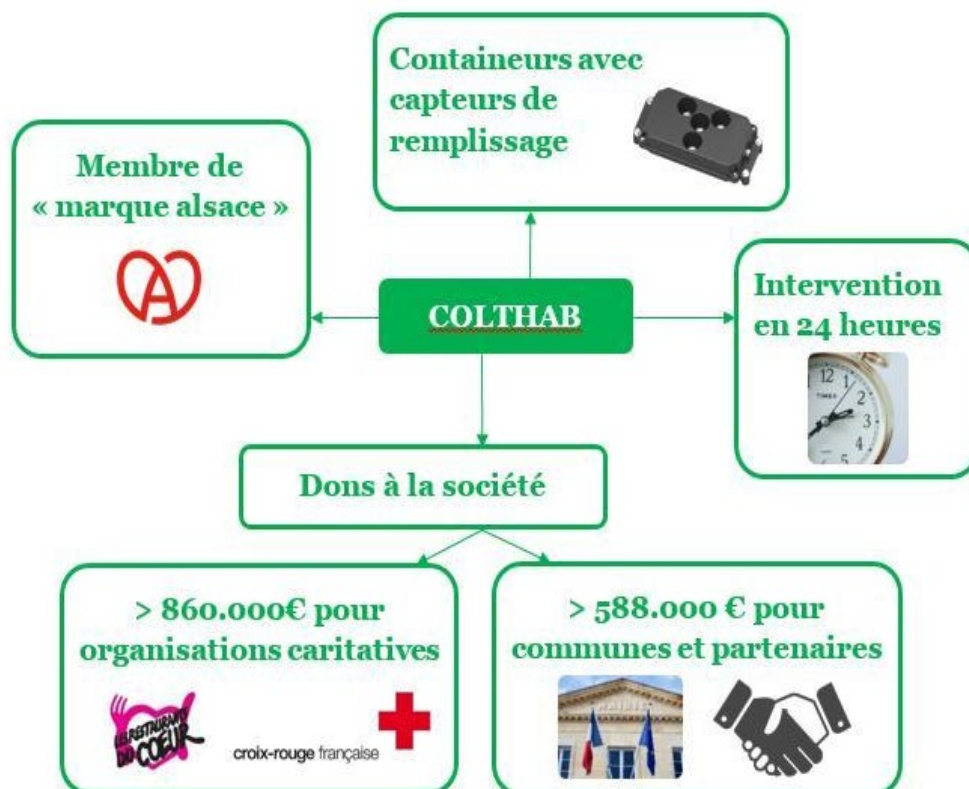

Les tonnages collectés en 2022 :

| DECHETERIES | TONNAGES |
|--------------|---------------|
| DRUSENHEIM | 13 108 |
| GAMBSHEIM | 22 500 |
| SESSENHEIM | 21 838 |
| ROESCHWOOG | 5 421 |
| TOTAL | 62 867 |

Relais Est

Le Relais Est a pour activité principale la collecte, le tri et la valorisation des textiles, linge de maison et chaussures usagés.

Les tonnages collectés en 2022 :

| DECHETERIES | TONNAGES |
|------------------------------------|---------------|
| GAMBSHEIM | 2 026 |
| ROESCHWOOG (fermée de juin à août) | 8 365 |
| TOTAL | 10 391 |

Recycl M

Les activités de Recycl M sont la collecte et le recyclage des radiographies.

Les kilos collectés en 2022 :

| DECHETERIES | KG |
|--------------|------------|
| DRUSENHEIM | 178 |
| GAMBSHEIM | 142 |
| ROESCHWOOG | 164 |
| TOTAL | 484 |

LVL PROXY

Les activités d'LVL PROXY sont la collecte et le recyclage des cartouches d'imprimante.

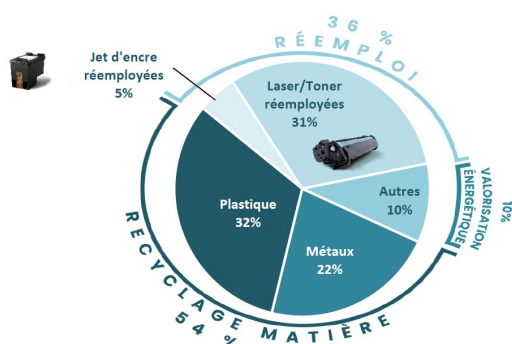

En 2022, 3 380 (580kg) cartouches ont été collectées sur l'ensemble des 4 déchèteries :

- 1 453 cartouches ont été réemployées
- 1 927 cartouches ont été recyclées

II. INDICATEURS FINANCIERS

1. CLES BUDGETAIRES

Ratios à l'habitant, de 2013 à 2022 (dépenses réelles de fonctionnement, sans amortissements).

| Années | Dépenses de fonctionnement | Nombre d'habitants (source INSEE) | Ratio/habitant |
|--------|----------------------------|-----------------------------------|----------------|
| 2013 | 3 115 735,32 € | 50 948 | 61,16 € |
| 2014 | 3 733 786,04 € | 58 918 | 63,37 € |
| 2015 | 3 952 182,80 € | 59 202 | 66,76 € |
| 2016 | 3 736 574,32 € | 59 632 | 62,66 € |
| 2017 | 3 166 054,69 € | 36 556 | 86,61 € |
| 2018 | 2 655 109,24 € | 36 744 | 72,25 € |
| 2019 | 2 951 060,35 € | 36 884 | 80,00 € |
| 2020 | 2 988 738,07 € | 37 038 | 80,69 € |
| 2021 | 2 731 260,65 € | 37 137 | 73,54 € |
| 2022 | 3 581 554,43€ | 37 372 | 95,83€ |

REOM à l'habitant :

| Années | Recettes REOM | Nombre d'habitants (source INSEE) | Contribution par habitants au fonctionnement |
|--------|----------------|-----------------------------------|--|
| 2013 | 3 679 388,11 € | 50 948 | 72,21 € |
| 2014 | 4 299 633,32 € | 58 918 | 72,97 € |
| 2015 | 4 120 326,62 € | 59 202 | 69,60 € |
| 2016 | 5 122 725,06 € | 59 632 | 85,91 € |
| 2017 | 3 246 444,68 € | 36 556 | 80,81 € |
| 2018 | 3 406 583,01 € | 36 744 | 92,71 € |
| 2019 | 3 367 861,56 € | 36 884 | 91,31 € |
| 2020 | 3 467 801,86 € | 37 038 | 93,47 € |
| 2021 | 3 485 766,62 € | 37 137 | 93,79 € |
| 2022 | 3 570 708,23€ | 37 372 | 95,54€ |

2. COMPTE ADMINISTRATIF 2022

Section de fonctionnement :

Dépenses réalisées : **3.865.368,77 €**

Recettes réalisées : **6.662.902,22 €**

Résultat de fonctionnement : **2.797.533,45 €**

Section d'investissement :

Dépenses réalisées : **510.340,42 €**

Recettes réalisées : **1.368.775,31 €**

Résultat d'investissement : **858.434,89 €**